108.

(DARUJEM TI LJUBEZEN)

Sprejmi ta dar, Gospod

15.01.2016

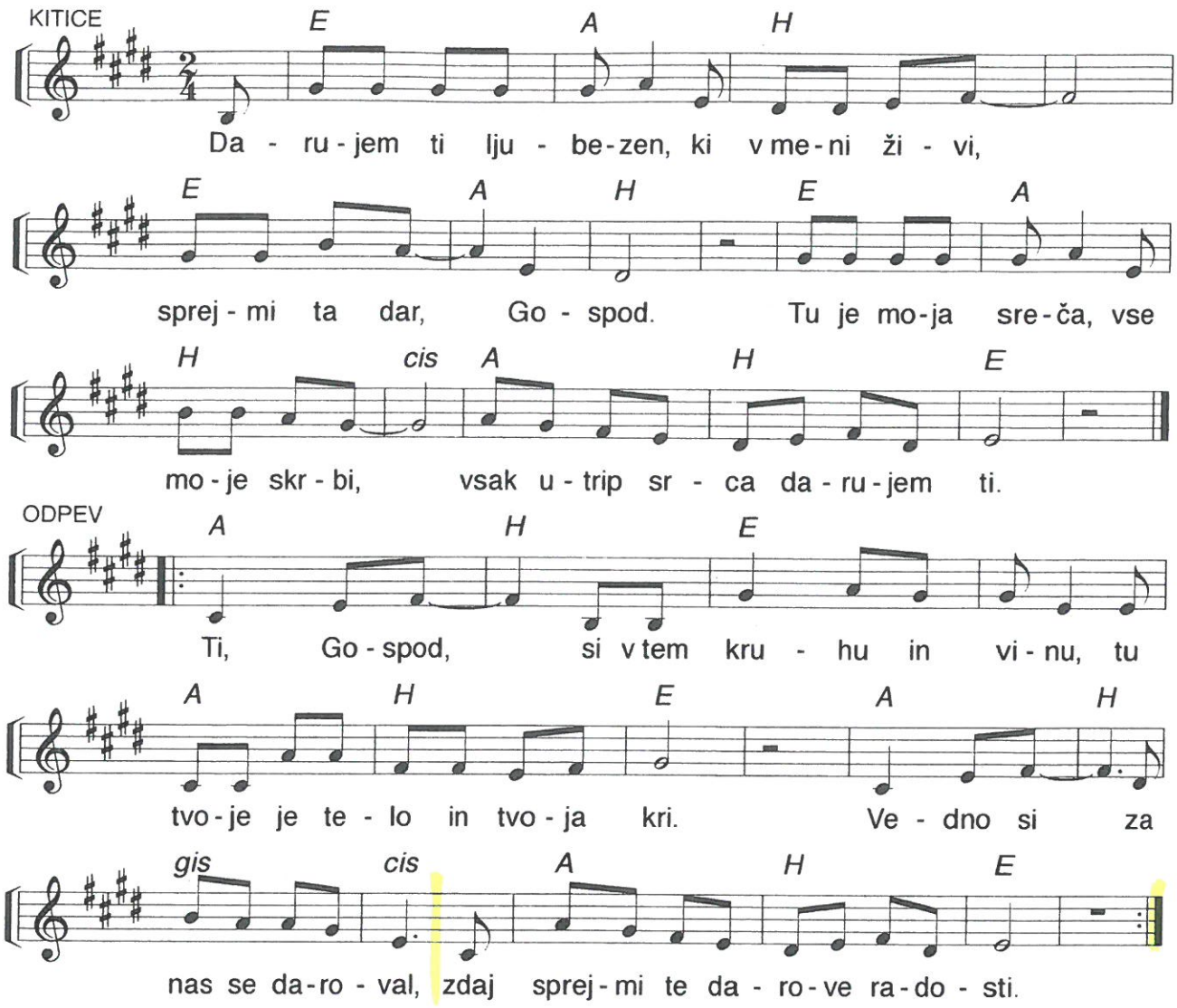

2. In vsaka moja misel v tem dnevu, Gospod,
   zate naj se rodi.
   Tu je vsak trenutek, ki me vzradosti,
   vsak življenja dan darujem ti.

Besedilo in glasba: M. Ramovš
© Mateja Ramovš